GRÚAS SOBRE CAMIÓN

ZOOMLION ZTC 600 V552

ZOM001



ESPECIFICACIONES

Año:	2015
Capacidad:	60 Ton
Largo Pluma:	43 Mts
Plumín:	16 Mts

GRÚAS SOBRE CAMIÓN

ZOOMLION ZTC 600 V552

ZOM001

DESCRIPCIÓN

GRÚA SOBRE CAMIÓN ZOOMLION ZTC 600V552 | DISPONIBLE PARA VENTA Y ALQUILER

Si buscás una grúa sobre camión que combine capacidad, movilidad y eficiencia, la Zoomlion ZTC 600V552 es una excelente opción para trabajos de construcción, minería, energía, Oil & Gas, montajes industriales e infraestructura.

Disponible para alquiler y venta Grúa Sobre Camión ZOOMLION ZTC 600V552 de 60 toneladas en todo el país. Equipada con 43 metros de pluma y 16 metros de plumín, ofrece un excelente alcance para ejecutar maniobras con seguridad y precisión. Su rápida movilización entre obras permite optimizar tiempos y mejorar la productividad.

- **Año: 2015**
- **Capacidad: 60 Ton**
- **Pluma: 43 Mts**
- **Plumín: 16 Mts**

La Zoomlion ZTC 600V552 se destaca por su confiabilidad, bajo costo operativo y excelente desempeño, siendo una alternativa ideal para empresas que buscan un equipo versátil y eficiente.

Precio: USD 310.000 + IVA

Consultanos para recibir fotos, videos, historial del equipo y toda la información técnica.

El precio corresponde únicamente al equipo publicado. No incluye IVA, IIBB ni otros impuestos o gastos.

#Tecmaco #AlquilerDeGrúas #VentaDeGrúas #Zoomlion #ZTC600V552 #GrúasSobreCamión #Izaje #Construcción

IMÁGENES













GRÚAS SOBRE CAMIÓN

ZOOMLION ZTC 600 V552

ZOM001

IMÁGENES

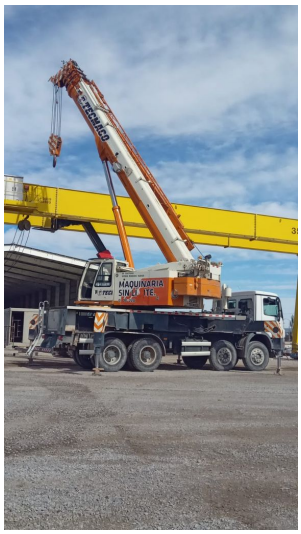







GRÚAS SOBRE CAMIÓN

ZOOMLION ZTC 600 V552

ZOM001

COMERCIAL ESPECIALIZADO



IGNACIO POÑATOVSKY
Director de Proyectos
+5491157192702



PEDRO HERNÁNDEZ
Director Nacional de Alquileres
+5491152282942



FEDERICO BESUCHET
Gerente Sucursal Neuquén
+5492996904782



FERNANDO CASTILLO
Gerente Sucursal Bahía Blanca
+5492995324281



CLAUDIO BRIZUELA
Gerente Sucursal San Lorenzo
+5493476569135



MARTÍN KULLAHIAN
Gerente de Alquileres
+5491151457860



NORBERTO DELARI
Gerente de Ventas
+5491176610843