GRÚAS SOBRE ORUGAS

ZOOMLION ZCC 2600

ZOM042



ESPECIFICACIONES

Año:	2020
Capacidad:	260 Ton
Largo Pluma:	95 Mts
Plumín:	30 Mts
Luffing Jib:	1

GRÚAS SOBRE ORUGAS

ZOOMLION ZCC 2600

ZOM042

DESCRIPCIÓN

GRÚA SOBRE ORUGAS ZOOMLION ZCC 2600 | DISPONIBLE PARA ALQUILER

Diseñada para afrontar maniobras de gran exigencia, la Zoomlion ZCC 2600 ofrece la potencia, estabilidad y capacidad necesarias para proyectos de Oil & Gas, energía, minería, infraestructura y montajes industriales de gran escala.

Con una capacidad de 260 toneladas, una pluma principal de 95 metros, un plumín de 30 metros y configuración con Luffing Jib, este equipo brinda un excelente alcance para operaciones de heavy lift con máxima seguridad y eficiencia. Disponible para alquiler grúa sobre orugas Zoomlion ZCC2600 de 260 toneladas en todo el país.

Su sistema de orugas proporciona una gran estabilidad y permite operar sobre terrenos complejos sin perder capacidad de carga, convirtiéndola en una solución confiable para los proyectos más desafiantes.

- **Año: 2020**
- **Capacidad: 260 Ton**
- **Pluma: 95 m**
- **Plumín: 30 m**
- **Luffing Jib: Sí**

Consultanos por disponibilidad y condiciones de alquiler. En Tecmaco contamos con equipos de primera línea para acompañar cada uno de tus proyectos con la seguridad y el respaldo que necesitás.

#Tecmaco #AlquilerDeGrúas #Zoomlion #ZCC2600 #GrúaSobreOrugas #Grúa260Ton #Izaje #OilAndGas #Energía

IMÁGENES









GRÚAS SOBRE ORUGAS

ZOOMLION ZCC 2600

ZOM042

IMÁGENES





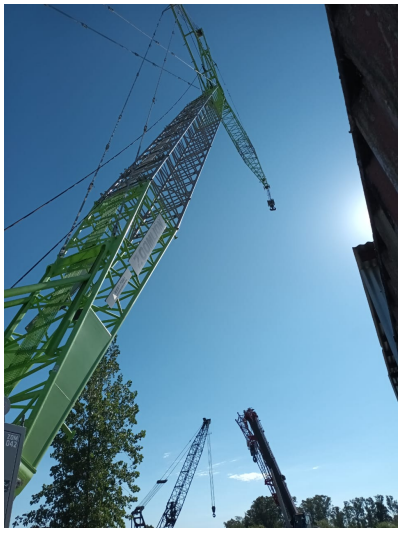



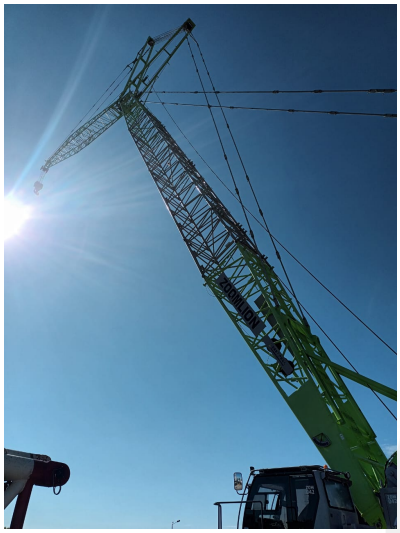

GRÚAS SOBRE ORUGAS

ZOOMLION ZCC 2600

ZOM042

COMERCIAL ESPECIALIZADO



IGNACIO POÑATOVSKY
Director de Proyectos
+5491157192702



PEDRO HERNÁNDEZ
Director Nacional de Alquileres
+5491152282942



FEDERICO BESUCHET
Gerente Sucursal Neuquén
+5492996904782



FERNANDO CASTILLO
Gerente Sucursal Bahía Blanca
+5492995324281



CLAUDIO BRIZUELA
Gerente Sucursal San Lorenzo
+5493476569135



MARTÍN KULLAHIAN
Gerente de Alquileres
+5491151457860



NORBERTO DELARI
Gerente de Ventas
+5491176610843