GRÚAS AT

ZOOMLION ZAT 1500

ZOM004



ESPECIFICACIONES

Año:	2017
Capacidad:	150 Ton
Largo Pluma:	72 Mts
Plumín:	27 Mts

GRÚAS AT

ZOOMLION ZAT 1500

ZOM004

DESCRIPCIÓN

GRÚA AT ZOOMLION ZAT 1500 | DISPONIBLE PARA ALQUILER

Cuando los proyectos requieren potencia, alcance y versatilidad, la Zoomlion ZAT1500 es una grúa todo terreno diseñada para ofrecer un excelente desempeño en trabajos de izaje para la industria, la energía, el petróleo, la minería y la construcción.

Con una capacidad de 150 toneladas, una pluma principal de 72 metros y un plumín de 27 metros, este equipo brinda un amplio alcance y la flexibilidad necesaria para ejecutar maniobras de izaje con seguridad y eficiencia. Disponible para alquiler grúa AT Zoomlion ZAT1500 de 150 toneladas en todo el país.

Su diseño todo terreno combina movilidad, precisión y alto rendimiento, permitiendo optimizar los tiempos de trabajo y responder a los desafíos de proyectos de gran exigencia.

- **Año: 2017**
- **Capacidad: 150 Ton**
- **Pluma: 72 m**
- **Plumín: 27 m**

Consultanos por disponibilidad y condiciones de alquiler. En Tecmaco contamos con equipos de primera línea para acompañar cada uno de tus proyectos con la seguridad y el respaldo que necesitás.

#Tecmaco #AlquilerDeGrúas #Zoomlion #ZAT1500 #GrúasAT #AllTerrainCrane #Grúa150Ton #Izaje #MontajeIndustrial #OilAndGas #Energía #Minería #Construcción #Ingeniería

IMÁGENES



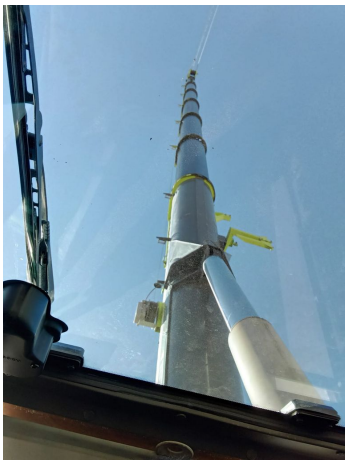



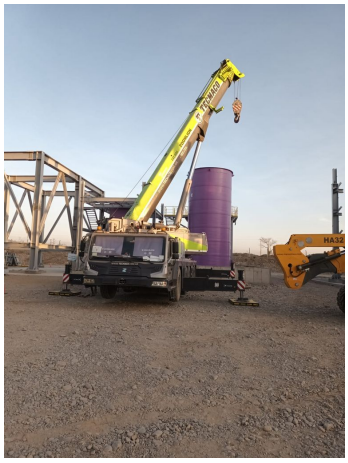



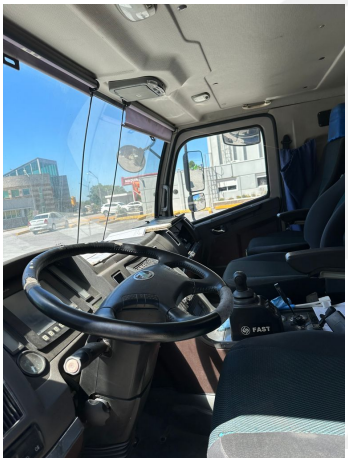

GRÚAS AT

ZOOMLION ZAT 1500

ZOM004

IMÁGENES

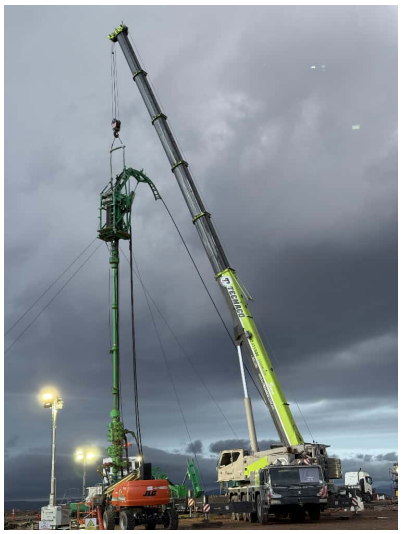

GRÚAS AT

ZOOMLION ZAT 1500

ZOM004

COMERCIAL ESPECIALIZADO: VENTAS



NORBERTO DELARI
Gerente de Ventas
+5491176610843

COMERCIAL ESPECIALIZADO



IGNACIO POÑATOVSKY
Director de Proyectos
+5491157192702



PEDRO HERNÁNDEZ
Director Nacional de Alquileres
+5491152282942



FEDERICO BESUCHET
Gerente Sucursal Neuquén
+5492996904782



FERNANDO CASTILLO
Gerente Sucursal Bahía Blanca
+5492995324281



CLAUDIO BRIZUELA
Gerente Sucursal San Lorenzo
+5493476569135



MARTÍN KULLAHIAN
Gerente de Alquileres
+5491151457860



NORBERTO DELARI
Gerente de Ventas
+5491176610843