GRÚAS RT

GROVE RT 540

GRO041



ESPECIFICACIONES

Año:	2011
Capacidad:	35 Ton
Largo Pluma:	31 Mts
Plumín:	14 Mts

GRÚAS RT

GROVE RT 540

GRO041

DESCRIPCIÓN

GRÚA RT GROVE RT 540 | DISPONIBLE PARA ALQUILER

Preparada para responder con eficiencia en los entornos de trabajo más desafiantes, la Grove RT540 es una grúa rough terrain que combina capacidad, maniobrabilidad y un excelente desempeño para proyectos de construcción, Oil & Gas, energía, minería y mantenimiento industrial.

Con una capacidad de 35 toneladas, una pluma principal de 31 metros y un plumín de 14 metros, este equipo proporciona el alcance y la versatilidad necesarios para realizar maniobras de izaje con seguridad y precisión. Disponible para alquiler grúa RT Grove RT540 de 35 toneladas en todo el país.

La reconocida ingeniería de Grove convierte a la RT 540 en una solución confiable para operaciones de alta exigencia, ofreciendo un excelente rendimiento, estabilidad y eficiencia en todo tipo de terrenos.

- **Año: 2011**
- **Capacidad: 35 Ton**
- **Pluma: 31 m**
- **Plumín: 14 m**

Consultanos por disponibilidad y condiciones de alquiler. En Tecmaco contamos con equipos de primera línea para acompañar cada uno de tus proyectos con la seguridad y el respaldo que necesitás.

#Tecmaco #AlquilerDeGrúas #Grove #RT540 #GrúaRT #Grúa35Ton #Izaje #Construcción #OilAndGas #Energía

IMÁGENES





GRÚAS RT

GROVE RT 540

GRO041

IMÁGENES



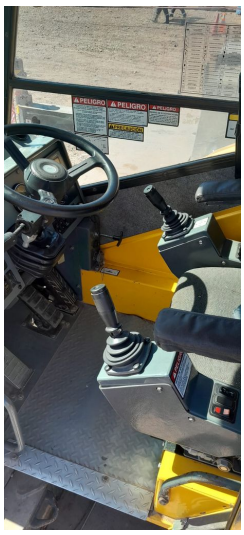



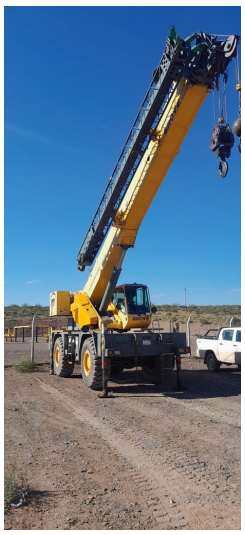



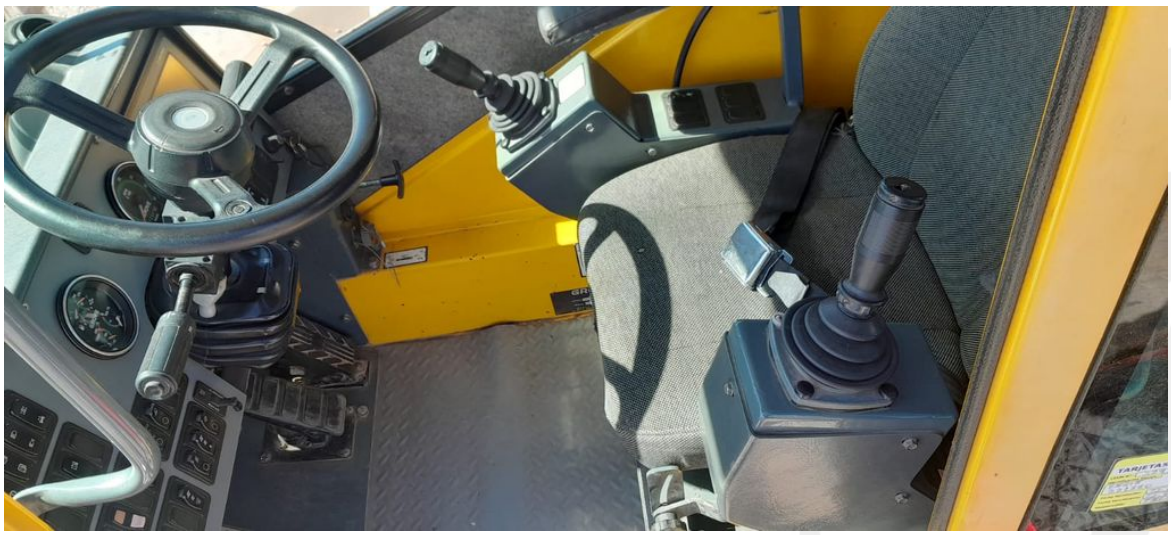

GRÚAS RT

GROVE RT 540

GRO041

COMERCIAL ESPECIALIZADO: VENTAS



NORBERTO DELARI
Gerente de Ventas
+5491176610843