GRÚAS SOBRE ORUGAS

FUWA QUY 750

FUW003



ESPECIFICACIONES

Año:	2012
Capacidad:	750 Ton
Largo Pluma:	84 Mts
Plumín:	102 Mts
Superlift:	1
Luffing Jib:	1
Wind Mill:	1

GRÚAS SOBRE ORUGAS

FUWA QUY 750

FUW003

DESCRIPCIÓN

GRÚA SOBRE ORUGAS FUWA QUY 750 | DISPONIBLE PARA ALQUILER

Cuando los proyectos demandan máxima capacidad de izaje y un gran alcance, la Fuwa QUY750 se posiciona como una solución confiable para operaciones de heavy lift en los sectores de Oil & Gas, energía, minería, infraestructura y grandes montajes industriales.

Con una capacidad de 750 toneladas, una pluma principal de 84 metros y un plumín de 102 metros, este equipo está preparado para ejecutar maniobras de alta complejidad con seguridad, precisión y un excelente rendimiento. Disponible para alquiler grúa sobre orugas Fuwa QUY750 de 750 toneladas en todo el país.

Su configuración sobre orugas proporciona una gran estabilidad y capacidad de trabajo sobre terrenos exigentes, garantizando eficiencia operativa y confiabilidad en los proyectos más desafiantes.

- **Año: 2012**
- **Capacidad: 750 Ton**
- **Pluma: 84 m**
- **Plumín: 102 m**

Consultanos por disponibilidad y condiciones de alquiler. En Tecmaco contamos con equipos de primera línea para acompañar cada uno de tus proyectos con la seguridad y el respaldo que necesitás.

#Tecmaco #AlquilerDeGrúas #Fuwa #QUY750 #GrúaSobreOrugas #Grúa750Ton #Izaje#OilAndGas #Energía #Minería

IMÁGENES



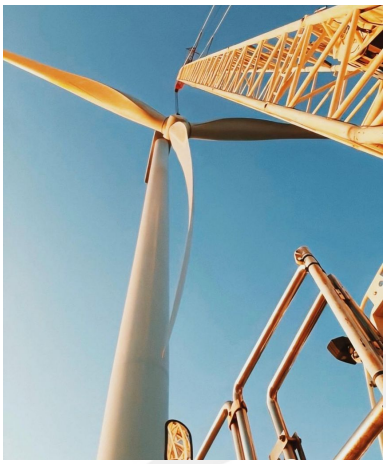



GRÚAS SOBRE ORUGAS

FUWA QUY 750

FUW003

IMÁGENES



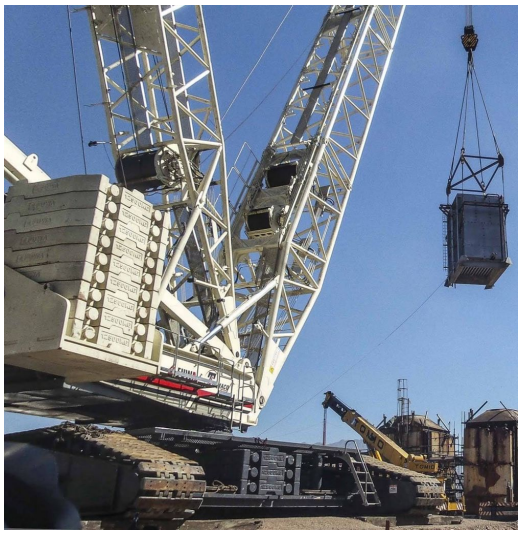







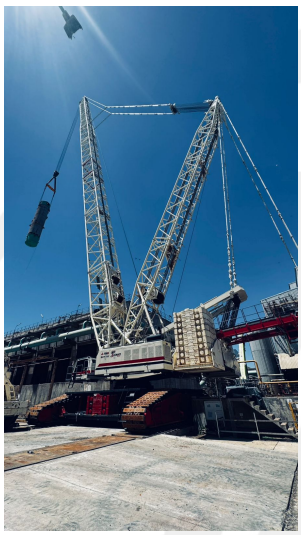

GRÚAS SOBRE ORUGAS

FUWA QUY 750

FUW003

COMERCIAL ESPECIALIZADO



IGNACIO POÑATOVSKY
Director de Proyectos
+5491157192702



PEDRO HERNÁNDEZ
Director Nacional de Alquileres
+5491152282942



FEDERICO BESUCHET
Gerente Sucursal Neuquén
+5492996904782



FERNANDO CASTILLO
Gerente Sucursal Bahía Blanca
+5492995324281



CLAUDIO BRIZUELA
Gerente Sucursal San Lorenzo
+5493476569135



MARTÍN KULLAHIAN
Gerente de Alquileres
+5491151457860



NORBERTO DELARI
Gerente de Ventas
+5491176610843