GRÚAS SOBRE ORUGAS

FUWA QUY 500

FUW005

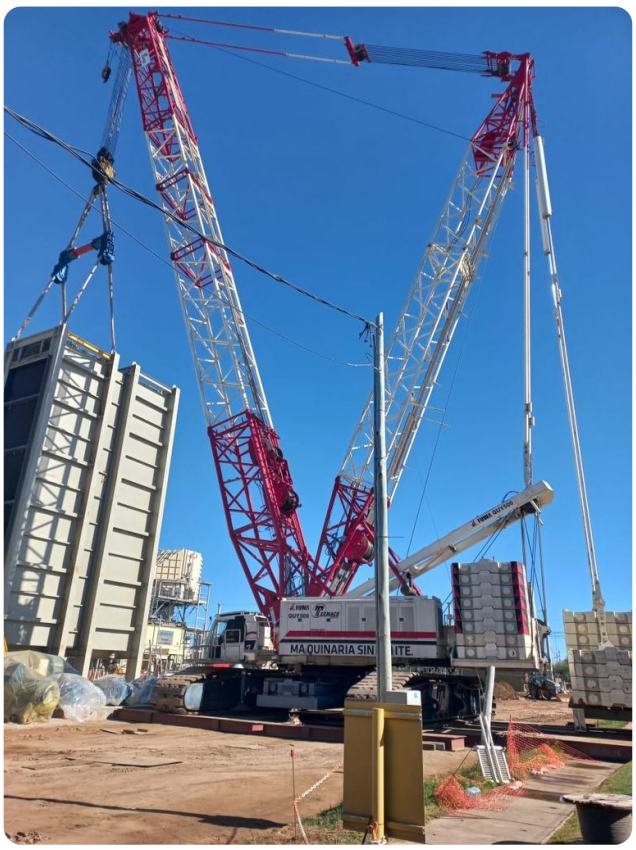

ESPECIFICACIONES

Año:	2013
Capacidad:	500 Ton
Largo Pluma:	84 Mts
Plumín:	72 Mts
Superlift:	1
Luffing Jib:	1
Wind Mill:	1

GRÚAS SOBRE ORUGAS

FUWA QUY 500

FUW005

DESCRIPCIÓN

GRÚA SOBRE ORUGAS FUWA QUY 500 | DISPONIBLE PARA ALQUILER

Pensada para afrontar proyectos de gran envergadura, la Fuwa QUY500 ofrece la capacidad, estabilidad y confiabilidad necesarias para ejecutar maniobras de izaje en los sectores de Oil & Gas, energía, minería, infraestructura y montajes industriales.

Con una capacidad de 500 toneladas, una pluma principal de 84 metros y un plumín de 72 metros, este equipo proporciona un amplio alcance para operaciones de heavy lift con altos estándares de seguridad y eficiencia. Disponible para alquiler grúa sobre orugas Fuwa QUY500 de 500 toneladas en todo el país.

- **Año: 2013**
- **Capacidad: 500 Ton**
- **Pluma: 84 m**
- **Plumín: 72 m**

Gracias a su sistema de orugas, brinda una excelente estabilidad sobre terrenos exigentes y un rendimiento confiable en trabajos de gran porte, optimizando la productividad en cada maniobra.

Consultanos por disponibilidad y condiciones de alquiler. En Tecmaco contamos con equipos de primera línea para acompañar cada uno de tus proyectos con la seguridad y el respaldo que necesitás.

#Tecmaco #AlquilerDeGrúas #Fuwa #QUY500 #GrúaSobreOrugas #Grúa500Ton #Izajes #OilAndGas#Energía

IMÁGENES

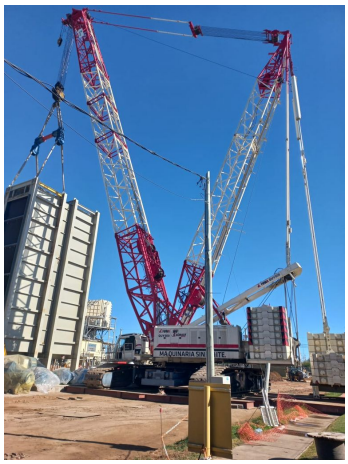
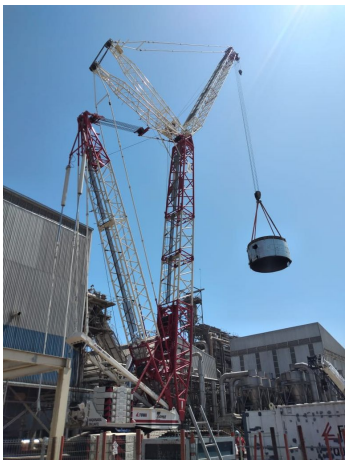






GRÚAS SOBRE ORUGAS

FUWA QUY 500

FUW005

IMÁGENES





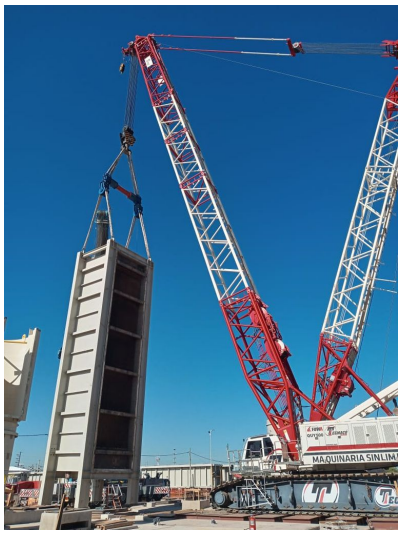





GRÚAS SOBRE ORUGAS

FUWA QUY 500

FUW005

COMERCIAL ESPECIALIZADO



IGNACIO POÑATOVSKY
Director de Proyectos
+5491157192702



PEDRO HERNÁNDEZ
Director Nacional de Alquileres
+5491152282942



FEDERICO BESUCHET
Gerente Sucursal Neuquén
+5492996904782



FERNANDO CASTILLO
Gerente Sucursal Bahía Blanca
+5492995324281



CLAUDIO BRIZUELA
Gerente Sucursal San Lorenzo
+5493476569135



MARTÍN KULLAHIAN
Gerente de Alquileres
+5491151457860



NORBERTO DELARI
Gerente de Ventas
+5491176610843