GRÚAS AT

ZOOMLION QAY 200

ZOM041



ESPECIFICACIONES

Año:	2020
Capacidad:	200 Ton
Largo Pluma:	72 Mts
Plumín:	36 Mts

GRÚAS AT

ZOOMLION QAY 200

ZOM041

DESCRIPCIÓN

GRÚA AT ZOOMLION QAY 200 | DISPONIBLE PARA ALQUILER

Cuando los proyectos requieren potencia, alcance y movilidad, la Zoomlion QAY200 es una grúa todo terreno diseñada para responder con eficiencia en trabajos de alta exigencia dentro de sectores industriales, energéticos, petroleros, mineros y de construcción.

Con una capacidad de 200 toneladas, una pluma principal de 72 metros y plumín de 36 metros, este equipo ofrece un excelente alcance operativo y versatilidad para maniobras de izaje pesado, montaje industrial y obras de gran escala. Disponible para alquiler grúa AT Zoomlion QAY200 de 200 toneladas en todo el país.

- **Año: 2020**
- **Capacidad: 200 Ton**
- **Pluma: 72 m**
- **Plumín: 36 m**

Su tecnología, robustez y configuración todo terreno permiten realizar operaciones seguras y eficientes, adaptándose a diferentes condiciones de trabajo y optimizando los tiempos en obra.

Consultanos por disponibilidad y condiciones de alquiler. En Tecmaco contamos con equipos de primera línea para acompañar cada uno de tus proyectos con la seguridad y el respaldo que necesitás.

#Tecmaco #AlquilerDeGrúas #Zoomlion #QAY200 #GrúasAT #Grúa200Ton #HeavyLift #Izaje #MontajeIndustrial #OilAndGas #Energía #Minería #Construcción #MaquinariaPesada #Ingeniería

IMÁGENES



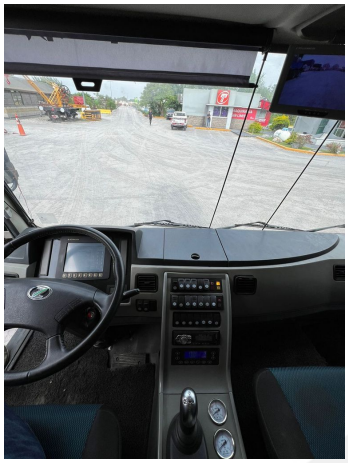

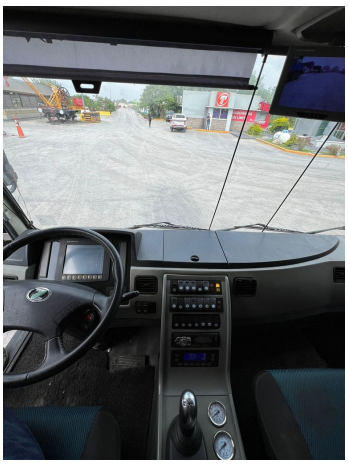


GRÚAS AT

ZOOMLION QAY 200

ZOM041

IMÁGENES





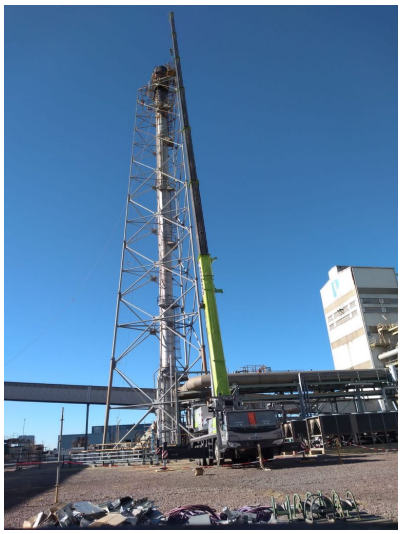

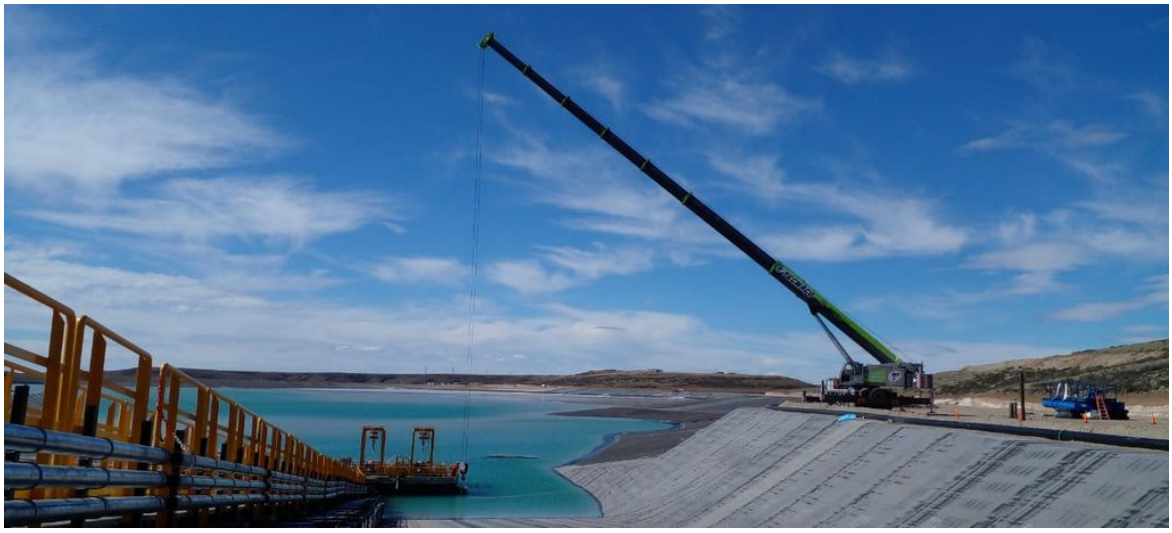



GRÚAS AT

ZOOMLION QAY 200

ZOM041

COMERCIAL ESPECIALIZADO: VENTAS



NORBERTO DELARI
Gerente de Ventas
+5491176610843