GRÚAS CITY

KATO MR 100

KAT003



ESPECIFICACIONES

Año:	1992
Capacidad:	10 Ton
Largo Pluma:	23.3 Mts

GRÚAS CITY

KATO MR 100

KAT003

DESCRIPCIÓN

GRÚA CITY KATO MR 100 | DISPONIBLE PARA ALQUILER

Compacta, ágil y preparada para trabajar en espacios reducidos, la Kato MR100 es una grúa city que ofrece un excelente desempeño en maniobras de izaje para obras urbanas, mantenimiento industrial, montajes y proyectos donde la movilidad es fundamental.

Con una capacidad de 10 toneladas, este equipo brinda la potencia y precisión necesarias para realizar operaciones de elevación de forma segura y eficiente. Disponible para alquiler grúa city Kato MR100 de 10 toneladas en todo el país.

Su diseño compacto permite acceder a lugares de difícil ingreso y operar con gran facilidad, optimizando los tiempos de trabajo y ofreciendo una solución confiable para una amplia variedad de aplicaciones.

– Año: 1992
– Capacidad: 10 Ton

Consultanos por disponibilidad y condiciones de alquiler. En Tecmaco contamos con equipos de primera línea para acompañar cada uno de tus proyectos con la seguridad y el respaldo que necesitás.

#Tecmaco #AlquilerDeGrúas #Kato #MR100 #GrúaCity #Grúa10Ton #Izaje #MontajeIndustrial #OilAndGas #Energía #Construcción #Minería

IMÁGENES







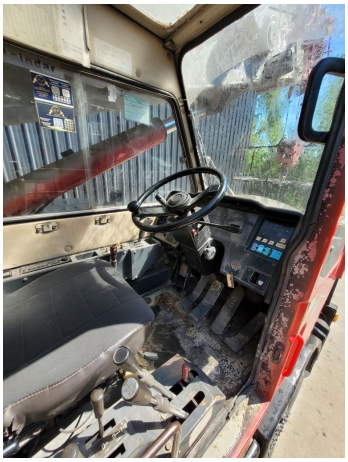



GRÚAS CITY

KATO MR 100

KAT003

IMÁGENES







GRÚAS CITY

KATO MR 100

KAT003

COMERCIAL ESPECIALIZADO



IGNACIO POÑATOVSKY
Director de Proyectos
+5491157192702



PEDRO HERNÁNDEZ
Director Nacional de Alquileres
+5491152282942



FEDERICO BESUCHET
Gerente Sucursal Neuquén
+5492996904782



FERNANDO CASTILLO
Gerente Sucursal Bahía Blanca
+5492995324281



CLAUDIO BRIZUELA
Gerente Sucursal San Lorenzo
+5493476569135



MARTÍN KULLAHIAN
Gerente de Alquileres
+5491151457860



NORBERTO DELARI
Gerente de Ventas
+5491176610843