GRÚAS TORRE

POTAIN MCI 85A

TD006

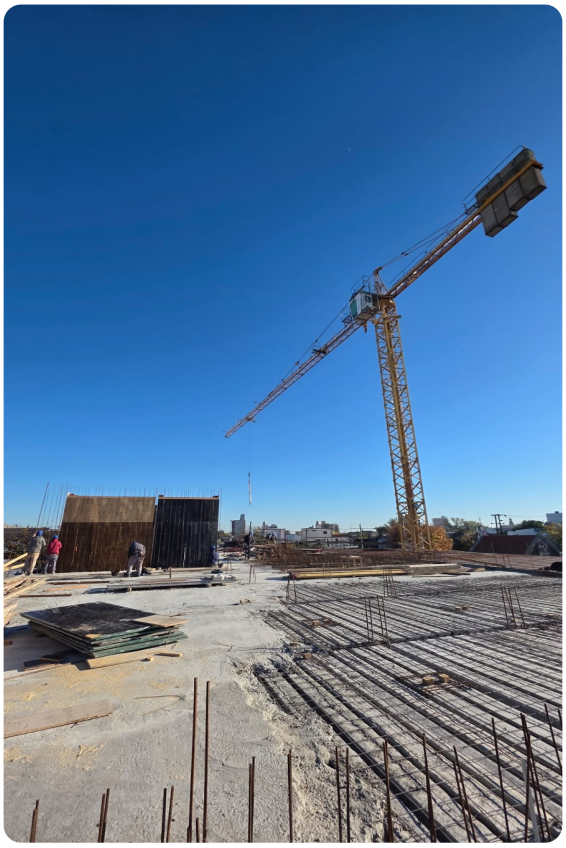

ESPECIFICACIONES

Capacidad:	5 Ton
Largo Flecha:	50 Mts

GRÚAS TORRE

POTAIN MCI 85A

TD006

DESCRIPCIÓN

GRÚA TORRE POTAIN MCI 85A | DISPONIBLE PARA ALQUILER

La Potain MCI 85A es una grúa torre versátil y eficiente, diseñada para acompañar proyectos de construcción que requieren precisión, alcance y capacidad de adaptación. Su sistema telescopable o trepado permite ajustarse a diferentes necesidades de obra.

Con una capacidad máxima de 5 toneladas, una flecha de 50 metros y una altura bajo gancho de 34,5 metros, ofrece una excelente solución para trabajos de edificación, infraestructura y montajes. Disponible para alquiler grúa torre Potain MCI 85A en todo el país.

Su configuración permite trabajar con seguridad y eficiencia en proyectos de gran escala, brindando confiabilidad en cada maniobra de elevación.

- **Capacidad máxima: 5 Ton**
- **Largo de flecha: 50 m**
- **Sistema: Telescopable o trepado**
- **Sección de mástil: 1,2 m x 1,2 m x 3 m**
- **Altura bajo gancho: 34,5 m**
- **Carga en punta: 1,3 Ton**

Consultanos por disponibilidad y condiciones de alquiler.

#Tecmaco #AlquilerDeGrúas #Potain #MCI85A #GrúaTorre #Construcción #Izaje #Montaje #Infraestructura

IMÁGENES

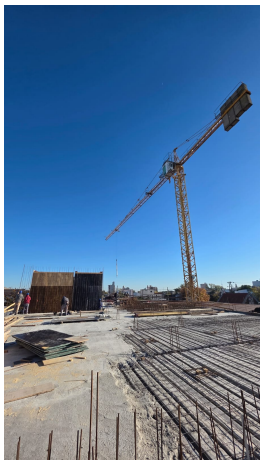

GRÚAS TORRE

POTAIN MCI 85A

TD006

COMERCIAL ESPECIALIZADO



MIGUEL GALLO
Jefe de Grúas Torre
+5493489280786