PLATAFORMAS ARTICULADAS

DINGLI GTBZ16AE

DIN004



ESPECIFICACIONES

Año:	2015
Altura trabajo:	16 Mts

PLATAFORMAS ARTICULADAS

DINGLI GTBZ16AE

DIN004

DESCRIPCIÓN

PLATAFORMA ARTICULADA DINGLI GTBZ16AE | DISPONIBLE PARA VENTA Y ALQUILER

Seguridad, versatilidad y eficiencia para trabajos en altura. La Dingli GTBZ16AE está diseñada para ofrecer un excelente desempeño en tareas de mantenimiento, montaje, instalaciones industriales, construcción y logística, permitiendo acceder a zonas de difícil alcance con total estabilidad y precisión.

Disponible para alquiler y venta plataforma articulada Dingli GTBZ16AE de 16 metros de altura de trabajo en todo el país. Su diseño articulado brinda mayor flexibilidad para superar obstáculos y trabajar con seguridad en espacios reducidos, convirtiéndola en una solución práctica para una amplia variedad de aplicaciones.

- **Año: 2015**
- **Altura de trabajo: 16 m**

Precio: USD 65.393 + IVA

Una plataforma confiable que combina maniobrabilidad, productividad y un funcionamiento eficiente para optimizar los tiempos de trabajo en cada proyecto.

Consultanos para recibir más información, fotos, videos y ficha técnica del equipo.

El precio corresponde únicamente al equipo publicado. No incluye IVA, IIBB ni otros impuestos o gastos.

#Tecmaco #AlquilerDeEquipos #VentaDeEquipos #Dingli #GTBZ16AE #PlataformaArticulada #TrabajosEnAltura #Construcción #Industria #Mantenimiento #Logística #Obras

IMÁGENES


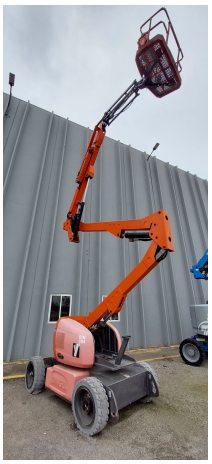





PLATAFORMAS ARTICULADAS

DINGLI GTBZ16AE

DIN004

IMÁGENES









PLATAFORMAS ARTICULADAS

DINGLI GTBZ16AE

DIN004

COMERCIAL ESPECIALIZADO



CLAUDIO BRIZUELA
Gerente Sucursal San Lorenzo
+5493476569135



MARTÍN KULLAHIAN
Gerente de Alquileres
+5491151457860



NORBERTO DELARI
Gerente de Ventas
+5491176610843