GRÚAS SOBRE ORUGAS

DEMAG CC 2200

DEM008



ESPECIFICACIONES

Año:	2005
Capacidad:	350 Ton
Largo Pluma:	84 Mts
Plumín:	72 Mts
Superlift:	1
Luffing Jib:	1

GRÚAS SOBRE ORUGAS

DEMAG CC 2200

DEM008

DESCRIPCIÓN

GRÚA SOBRE ORUGAS DEMAG CC 2200 | DISPONIBLE PARA ALQUILER

La Demag CC2200 es una grúa sobre orugas desarrollada para responder a las maniobras de izaje más exigentes en proyectos de Oil & Gas, energía, minería, infraestructura y montajes industriales de gran escala.

Con una capacidad de 350 toneladas, una pluma principal de 84 metros, un plumín de 72 metros y configuraciones con Superlift y Luffing Jib, este equipo ofrece un excelente alcance y una gran versatilidad para operaciones de heavy lift. **Disponible para alquiler grúa sobre orugas Demag CC2200 de 350 toneladas en todo el país.**

Su configuración proporciona una elevada estabilidad y permite trabajar con seguridad sobre terrenos complejos, manteniendo altos niveles de rendimiento, precisión y eficiencia operativa en cada proyecto.

- **Año: 2005**
- **Capacidad: 350 Ton**
- **Pluma: 84 m**
- **Plumín: 72 m**
- **Superlift: Sí**
- **Luffing Jib: Sí**

Consultanos por disponibilidad y condiciones de alquiler. En Tecmaco contamos con equipos de primera línea para acompañar cada uno de tus proyectos con la seguridad y el respaldo que necesitás.

IMÁGENES







GRÚAS SOBRE ORUGAS

DEMAG CC 2200

DEM008

IMÁGENES

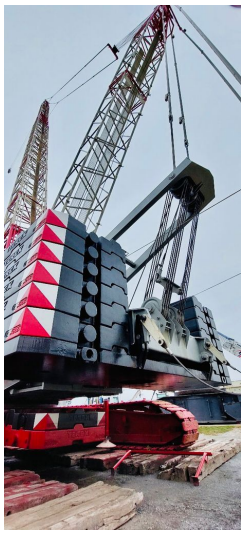



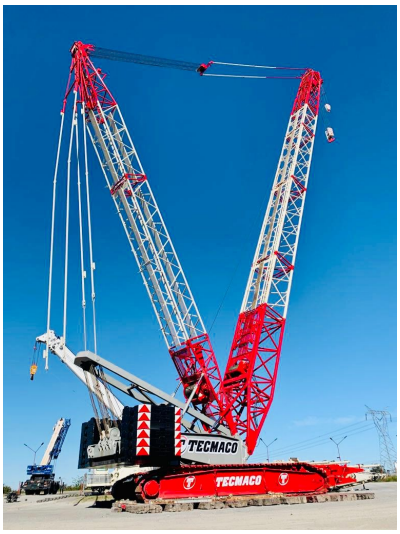

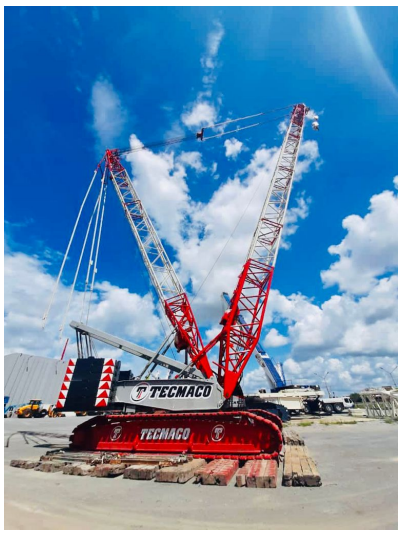





GRÚAS SOBRE ORUGAS

DEMAG CC 2200

DEM008

COMERCIAL ESPECIALIZADO



IGNACIO POÑATOVSKY
Director de Proyectos
+5491157192702



PEDRO HERNÁNDEZ
Director Nacional de Alquileres
+5491152282942



FEDERICO BESUCHET
Gerente Sucursal Neuquén
+5492996904782



FERNANDO CASTILLO
Gerente Sucursal Bahía Blanca
+5492995324281



CLAUDIO BRIZUELA
Gerente Sucursal San Lorenzo
+5493476569135



MARTÍN KULLAHIAN
Gerente de Alquileres
+5491151457860



NORBERTO DELARI
Gerente de Ventas
+5491176610843