PLATAFORMAS ARTICULADAS

DINGLI BA28BRT

DIN028



ESPECIFICACIONES

Año:	2024
Altura trabajo:	28 Mts

PLATAFORMAS ARTICULADAS

DINGLI BA28BRT

DIN028

DESCRIPCIÓN

PLATAFORMA ARTICULADA DINGLI BA28BRT | DISPONIBLE PARA ALQUILER

La Dingli BA28BRT combina alcance, maniobrabilidad y seguridad para realizar trabajos en altura con máxima eficiencia. Es una excelente opción para proyectos de construcción, mantenimiento industrial, montajes, instalaciones e inspecciones que requieren un equipo confiable y de alto rendimiento.

Con una altura de trabajo de 28 metros, esta plataforma articulada facilita el acceso a zonas de difícil alcance, optimizando los tiempos de trabajo y mejorando la seguridad en cada operación. Disponible para alquiler plataforma articulada Dingli BA28BRT de 28 metros de altura de trabajo en todo el país.

Diseñada para ofrecer un rendimiento confiable en las aplicaciones más exigentes, la Dingli BA28BRT se destaca por su robustez, estabilidad y excelente desempeño en trabajos de elevación.

- Año: 2024
- Altura de trabajo: 28 Mts

Consultanos por disponibilidad y condiciones de alquiler. En Tecmaco contamos con equipos de primera línea para acompañar tus proyectos con seguridad, experiencia y respaldo.

#Tecmaco #AlquilerDePlataformasArticuladas #DINGLI #BA28BRT #PlataformaArticulada #TrabajoEnAltura #Elevacion #Construccion #MantenimientoIndustrial #Industria #EquiposDeElevacion

IMÁGENES





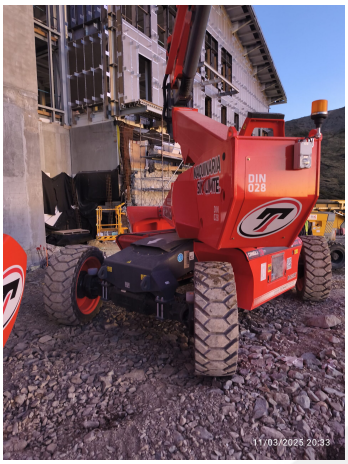

PLATAFORMAS ARTICULADAS

DINGLI BA28BRT

DIN028

COMERCIAL ESPECIALIZADO: VENTAS



NORBERTO DELARI
Gerente de Ventas
+5491176610843

COMERCIAL ESPECIALIZADO



FEDERICO BESUCHET
Gerente Sucursal Neuquén
+5492996904782



MARTÍN KULLAHIAN
Gerente de Alquileres
+5491151457860



NORBERTO DELARI
Gerente de Ventas
+5491176610843