PLATAFORMAS ARTICULADAS

DINGLI BA16CRT2

DIN024



ESPECIFICACIONES

Año:	2024
Altura trabajo:	16 Mts

PLATAFORMAS ARTICULADAS

DINGLI BA16CRT2

DIN024

DESCRIPCIÓN

PLATAFORMA ARTICULADA DINGLI BA16CRT2 | DISPONIBLE PARA ALQUILER

La Dingli BA16CRT2 es una plataforma articulada diseñada para brindar acceso seguro y eficiente a trabajos en altura. Ideal para tareas de mantenimiento industrial, construcción, montajes, instalaciones, logística y proyectos donde se requiere un equipo confiable, versátil y de alto rendimiento.

Con una altura de trabajo de 16 metros, esta plataforma articulada permite alcanzar zonas de difícil acceso con mayor precisión y seguridad, optimizando los tiempos de trabajo. Disponible para alquiler plataforma articulada Dingli BA16CRT2 de 16 metros de altura de trabajo en todo el país.

Su diseño robusto, excelente maniobrabilidad y tecnología de última generación convierten a la Dingli BA16CRT2 en una opción confiable para realizar trabajos en altura con máxima productividad y seguridad.

- Año: 2024
- Altura de trabajo: 16 Mts

Consultanos por disponibilidad y condiciones de alquiler. En Tecmaco contamos con equipos de primera línea para acompañar tus proyectos con seguridad, experiencia y respaldo.

#Tecmaco #AlquilerDePlataformasArticuladas #Dingli #BA16CRT2 #PlataformaArticulada #Elevacion #TrabajoEnAltura #Construccion #MantenimientoIndustrial #Industria #EquiposDeElevacion

IMÁGENES







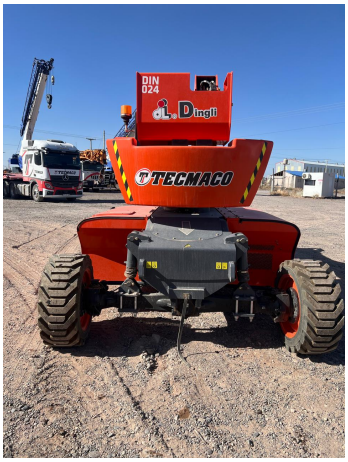

PLATAFORMAS ARTICULADAS

DINGLI BA16CRT2

DIN024

COMERCIAL ESPECIALIZADO



FEDERICO BESUCHET
Gerente Sucursal Neuquén
+5492996904782



MARTÍN KULLAHIAN
Gerente de Alquileres
+5491151457860



NORBERTO DELARI
Gerente de Ventas
+5491176610843