GRÚAS AT

GOTTWALD AMK 500-93

GOT002



ESPECIFICACIONES

Año:	1983
Capacidad:	500 Ton
Largo Pluma:	57 Mts
Plumín:	70 Mts
Superlift:	1
Luffing Jib:	1
Wind Mill:	1

GRÚAS AT

GOTTWALD AMK 500-93

GOT002

DESCRIPCIÓN

GRÚA AT GOTTWALD AMK 500-93 | DISPONIBLE PARA ALQUILER

Cuando un proyecto demanda una gran capacidad de izaje, alcance y confiabilidad, la Gottwald AMK 500-93 se presenta como una solución de alto rendimiento para maniobras de gran porte en industrias como energía, petróleo, construcción, minería y montajes industriales.

Con una capacidad de 500 toneladas, una pluma principal de 57 metros y un plumín de 70 metros, este equipo ofrece una configuración ideal para trabajos de heavy lift y operaciones que requieren gran altura y precisión. Disponible para alquiler Grúa AT Todo Terreno GOTTWALD AMK 500-93 de 500 toneladas en todo el país.

Su robustez, capacidad de alcance y diseño All Terrain permiten optimizar las operaciones en diferentes tipos de proyectos, brindando seguridad y eficiencia en cada maniobra de izaje.

- Año: 1983
- Capacidad: 500 Ton
- Pluma: 57 m
- Plumín: 70 m

Consultanos por disponibilidad y condiciones de alquiler. En Tecmaco contamos con grúas de gran porte para acompañar los proyectos más exigentes con equipos confiables y preparados para cada desafío.

#Tecmaco #AlquilerDeGrúas #Gottwald #AMK50093 #GrúasAT #Grúa500Ton #HeavyLift #Izaje #MontajeIndustrial

IMÁGENES

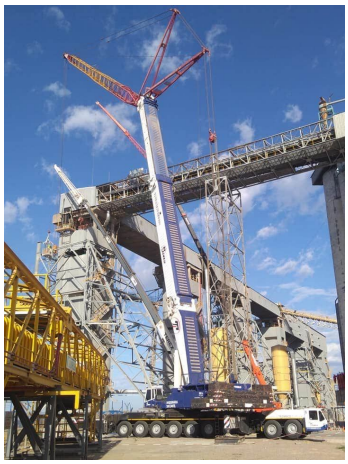





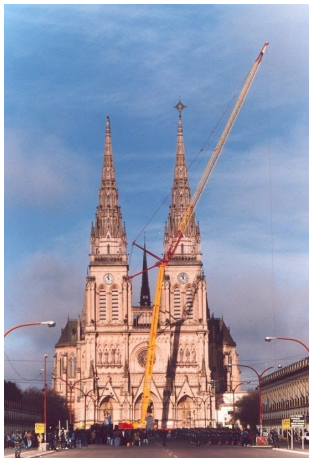

GRÚAS AT

GOTTWALD AMK 500-93

GOT002

COMERCIAL ESPECIALIZADO: VENTAS



NORBERTO DELARI
Gerente de Ventas
+5491176610843