GRÚAS AT

# **GOTTWALD** AMK 500-93

GOT002



## ESPECIFICACIONES

| | |
|---|---|
| Año: | 1983 |
| Capacidad: | 500 Ton |
| Largo Pluma: | 57 Mts |
| Plumín: | 70 Mts |
| Superlift: | 1 |
| Luffing Jib: | 1 |
| Wind Mill: | 1 |

GRÚAS AT

# **GOTTWALD** AMK 500-93

GOT002

## DESCRIPCIÓN

### GRÚA AT GOTTWALD AMK 500-93 | DISPONIBLE PARA ALQUILER

Cuando un proyecto demanda una gran capacidad de izaje, alcance y confiabilidad, la Gottwald AMK 500-93 se presenta como una solución de alto rendimiento para maniobras de gran porte en industrias como energía, petróleo, construcción, minería y montajes industriales.

Con una capacidad de 500 toneladas, una pluma principal de 57 metros y un plumín de 70 metros, este equipo ofrece una configuración ideal para trabajos de heavy lift y operaciones que requieren gran altura y precisión. Disponible para alquiler Grúa AT Todo Terreno GOTTWALD AMK 500-93 de 500 toneladas en todo el país.

Su robustez, capacidad de alcance y diseño All Terrain permiten optimizar las operaciones en diferentes tipos de proyectos, brindando seguridad y eficiencia en cada maniobra de izaje.

- Año: 1983
- Capacidad: 500 Ton
- Pluma: 57 m
- Plumín: 70 m

Consultanos por disponibilidad y condiciones de alquiler. En Tecmaco contamos con grúas de gran porte para acompañar los proyectos más exigentes con equipos confiables y preparados para cada desafío.

#Tecmaco #AlquilerDeGrúas #Gottwald #AMK50093 #GrúasAT #Grúa500Ton #HeavyLift #Izaje #MontajeIndustrial

## IMÁGENES

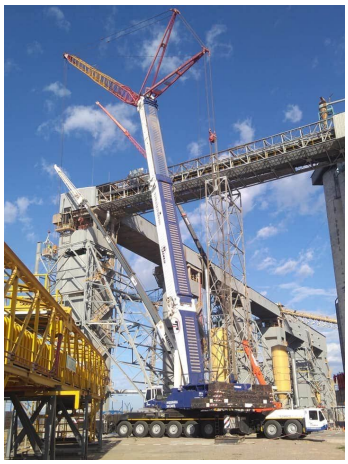





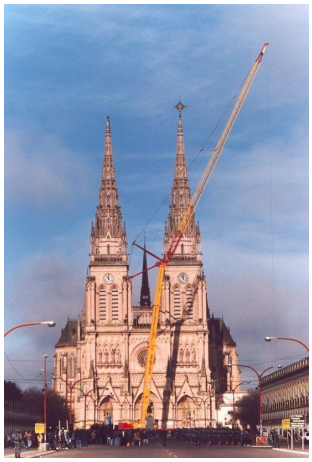

GRÚAS AT

# **GOTTWALD** AMK 500-93

GOT002

## COMERCIAL ESPECIALIZADO




**IGNACIO POÑATOVSKY**
Director de Proyectos
+5491157192702



**PEDRO HERNÁNDEZ**
Director Nacional de Alquileres
+5491152282942



**FEDERICO BESUCHET**
Gerente Sucursal Neuquén
+5492996904782



**FERNANDO CASTILLO**
Gerente Sucursal Bahía Blanca
+5492995324281



**CLAUDIO BRIZUELA**
Gerente Sucursal San Lorenzo
+5493476569135



**MARTÍN KULLAHIAN**
Gerente de Alquileres
+5491151457860



**NORBERTO DELARI**
Gerente de Ventas
+5491176610843