MANIPULADORES DE MATERIALES

SENNEBOGEN 835M Serie E

SEN022

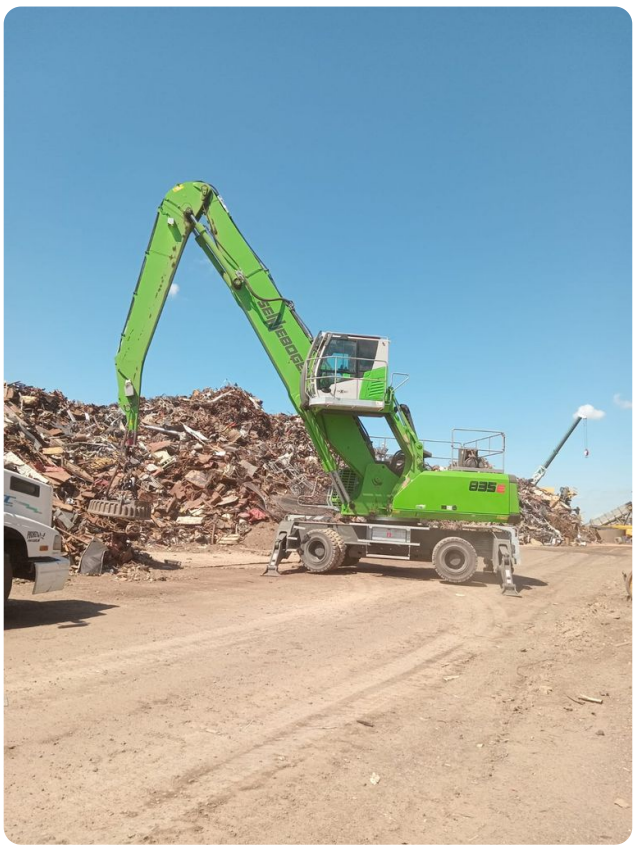

ESPECIFICACIONES

Año:	2022
Capacidad:	20.1 Ton
Pulpo:	1
Balde:	1
Grampa:	1

MANIPULADORES DE MATERIALES

SENNEBOGEN 835M Serie E

SEN022

DESCRIPCIÓN

MANIPULADOR DE MATERIALES SENNEBOGEN 835M SERIE E | DISPONIBLE PARA ALQUILER

El Sennebogen 835M Serie E es la solución ideal para operaciones de manipulación de materiales en industrias, plantas de reciclaje, puertos, centros logísticos. Diseñado para ofrecer máxima eficiencia y productividad en aplicaciones de trabajo intensivo.

Con una capacidad de 20,1 toneladas y equipado con pulpo, balde y grampa, para tareas de carga, descarga, clasificación y movimiento de materiales. Disponible para alquiler manipulador de materiales Sennebogen 835M Serie E de 20,1 toneladas en todo el país.

La ingeniería y confiabilidad de Sennebogen convierten a este equipo en una excelente alternativa para operaciones exigentes, aportando robustez, seguridad y un desempeño constante en cada proyecto.

- **Año: 2022**
- **Capacidad: 20,1 Ton**
- **Pulpo: Sí**
- **Balde: Sí**
- **Grampa: Sí**

Consultanos por disponibilidad y condiciones de alquiler. En Tecmaco contamos con equipos de primera línea para acompañar tus proyectos con seguridad, experiencia y respaldo.

IMÁGENES

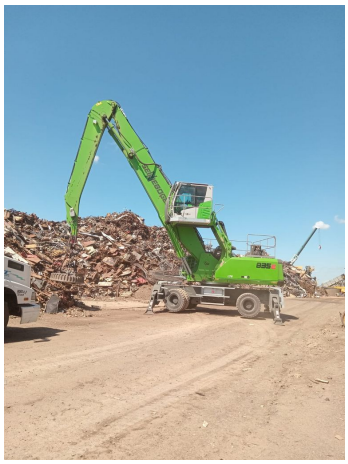
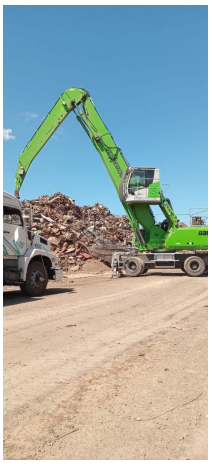


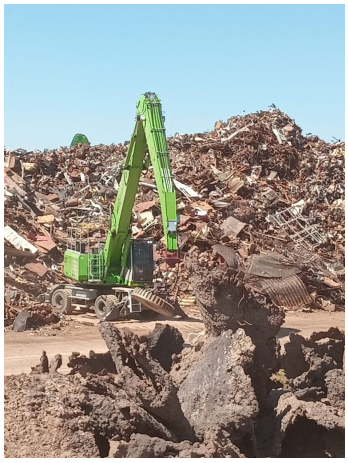
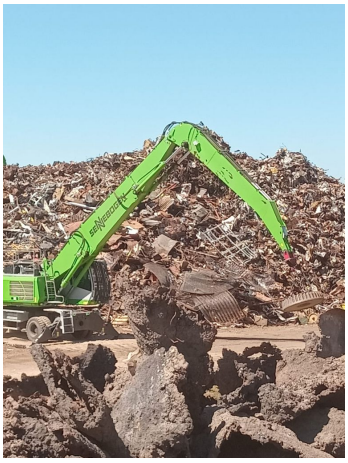


MANIPULADORES DE MATERIALES

SENNEBOGEN 835M Serie E

SEN022

IMÁGENES

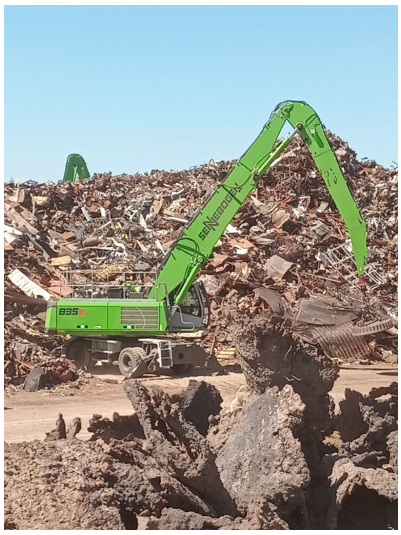
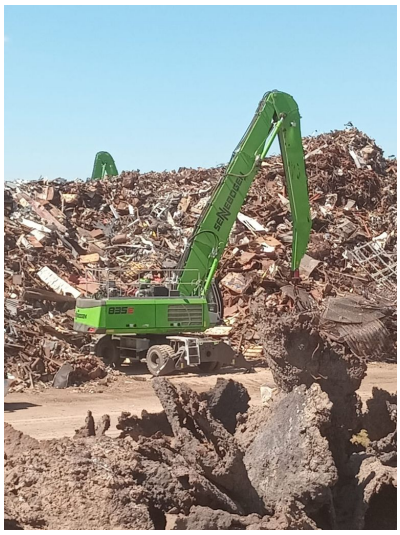


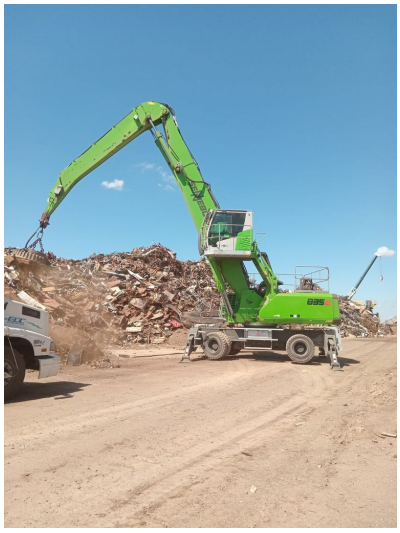


MANIPULADORES DE MATERIALES

SENNEBOGEN 835M Serie E

SEN022

COMERCIAL ESPECIALIZADO



IGNACIO POÑATOVSKY
Director de Proyectos
+5491157192702



PEDRO HERNÁNDEZ
Director Nacional de Alquileres
+5491152282942



FEDERICO BESUCHET
Gerente Sucursal Neuquén
+5492996904782



FERNANDO CASTILLO
Gerente Sucursal Bahía Blanca
+5492995324281



CLAUDIO BRIZUELA
Gerente Sucursal San Lorenzo
+5493476569135



MARTÍN KULLAHIAN
Gerente de Alquileres
+5491151457860



NORBERTO DELARI
Gerente de Ventas
+5491176610843