MANIPULADORES DE MATERIALES

# **SENNEBOGEN** 830

SEN023




## ESPECIFICACIONES

| | |
|---|---|
| Año: | 2023 |
| Capacidad: | 35 Ton |
| Pulpo: | 1 |
| Balde: | 1 |
| Grampa: | 1 |

MANIPULADORES DE MATERIALES

# SENNEBOGEN 830

SEN023

## DESCRIPCIÓN

### MANIPULADOR DE MATERIALES SENNEBOGEN 830 | DISPONIBLE PARA ALQUILER

**El Sennebogen 830 es la solución ideal para operaciones de manipulación de materiales en proyectos que requieren equipos de gran capacidad, precisión y alto rendimiento. Diseñado para ofrecer máxima eficiencia, robustez y productividad en aplicaciones de trabajo intensivo.**

**Con una capacidad de 35 toneladas y equipado con pulpo, balde y grampa, este manipulador brinda una gran versatilidad para tareas de carga, descarga, clasificación y movimiento de materiales. Disponible para alquiler manipulador de materiales Sennebogen 830 de 35 toneladas en todo el país.**

- **Año: 2023**
- **Capacidad: 35 Ton**
- **Pulpo: Sí**
- **Balde: Sí**
- **Grampa: Sí**

**Consultanos por disponibilidad y condiciones de alquiler. En Tecmaco contamos con equipos de primera línea para acompañar tus proyectos con seguridad, experiencia y respaldo.**

**#Tecmaco #AlquilerDeManipuladores #Sennebogen #830 #ManipuladorDeMateriales #MovimientoDeMateriales #Reciclaje #Industria #Logistica #Puertos**

## IMÁGENES







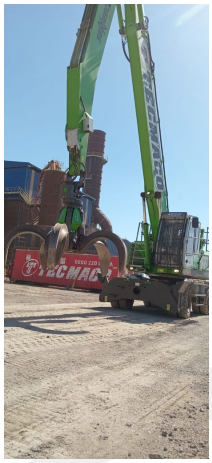

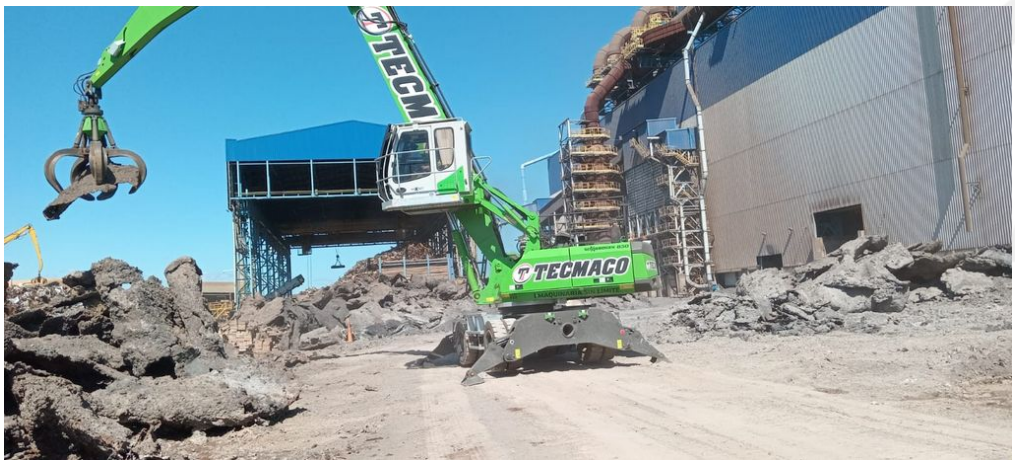

MANIPULADORES DE MATERIALES

# SENNEBOGEN 830

SEN023

## IMÁGENES




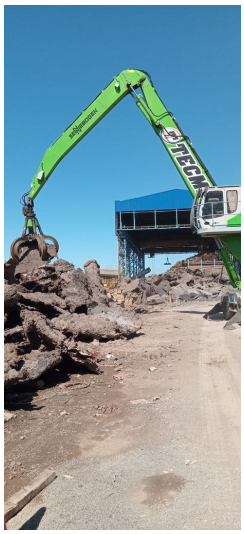

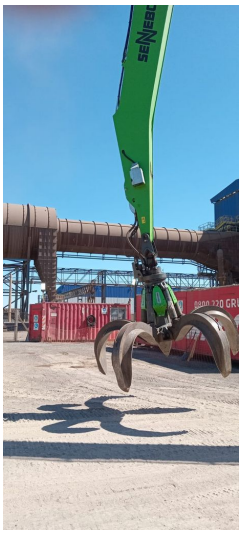

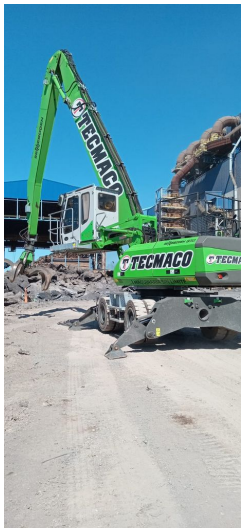













MANIPULADORES DE MATERIALES

# **SENNEBOGEN** 830

SEN023

COMERCIAL ESPECIALIZADO: VENTAS



**NORBERTO DELARI**
Gerente de Ventas
+5491176610843